

województwo: świętokrzyskie  
powiat: Miasto Kielce  
gmina: 266101\_1 Miasto Kielce  
obręb: 0009 ul. Puscha  
działki: wg. zakresu

## MAPA DO CELÓW PROJEKTOWYCH SKALA 1:500

Oznaczenie kancelaryjne zgłoszenia pracy geodezyjnej G-II.6640.586.2024

Mapę wykonano:

- w układzie współrzędnych prostokątnych płaskich PL-2000/21
- w układzie wysokościowym PL-EVRF2007-NH
- geodezyjnym układzie odniesienia PL-ETRF2000

Mapa numeryczna powstała na podstawie:

- danych bazy mapy numerycznej
- pomiaru uzupełniającego

Granice działek i ich użytków przyjęto na podstawie ewidencji gruntów.

Arkusze mapy zasadniczej:

7.143.17.08.1.1, 7.143.17.08.1.3.

!Uwaga:

- Nie wyklucza się istnienia w terenie a nie wykazanych na niniejszej mapie innych urządzeń podziemnych, które nie zostały zgłoszone do inwentaryzacji a o których brak jest informacji w MODGIK w Kielcach.
- Wykonanie niniejszej mapy nie było poprzedzone ustaleniami dotyczącymi ewentualnych służebności obciążających grunty położone w granicach projektowanych inwestycji.

Wykonawca: 29.04.2024r.

**PRZEDSIĘBIORSTWO USŁUG GEODEZYJNYCH  
GEOIDA S.C.**  
KRZYSZTOF KUPIŃSKI & ANTONI CZWANEK  
tel. 664 976-944 tel. 507 416-069  
25-364 Kielce, ul. Wojska Polskiego 10/3  
NIP: 6572910456 www.geoida-kielce.pl  
REGON: 260697442 email: geoida@geoida.pl



**GEODETA UPRAWNIONY**  
mgr inż. Krzysztof Kupiński  
tel. 664-976-944  
Upr. GKG nr 11714 zakres 1,2,4

Poswiadczam, że niniejszy dokument został opracowany w wyniku prac geodezyjnych i kartograficznych, których rezultaty zawiera operat techniczny pozytywnie zweryfikowany. Jednocześnie informuję, że jestem świadomy odpowiedzialności karnej za złożenie fałszywego oświadczenia.	Identyfikator zgłoszenia prac geodezyjnych	G-II.6640.586.2024
	Organ prowadzący państwowy zasób geodezyjny i kartograficzny	Prezydent Miasta Kielce
	Wykonawca prac geodezyjnych	Przedsiębiorstwo Usług Geodezyjnych "GEOIDA"
	Numer i data sporządzenia dokumentu zawierającego wynik pozytywnej weryfikacji	protokół weryfikacji nr 1 z dnia 07.05.2024r
	Imię i Nazwisko oraz nr uprawnień zawodowych kierownika prac	Krzysztof Kupiński Nr uprawnień 21714

**GEODETA UPRAWNIONY**  
mgr inż. Krzysztof Kupiński  
tel. 664-976-944  
Upr. GKG nr 11714 zakres 1,2,4

Proj. złącze kablowe  
ZK-3/RBL 3x400A  
nr.....



Szkic lokalizacji

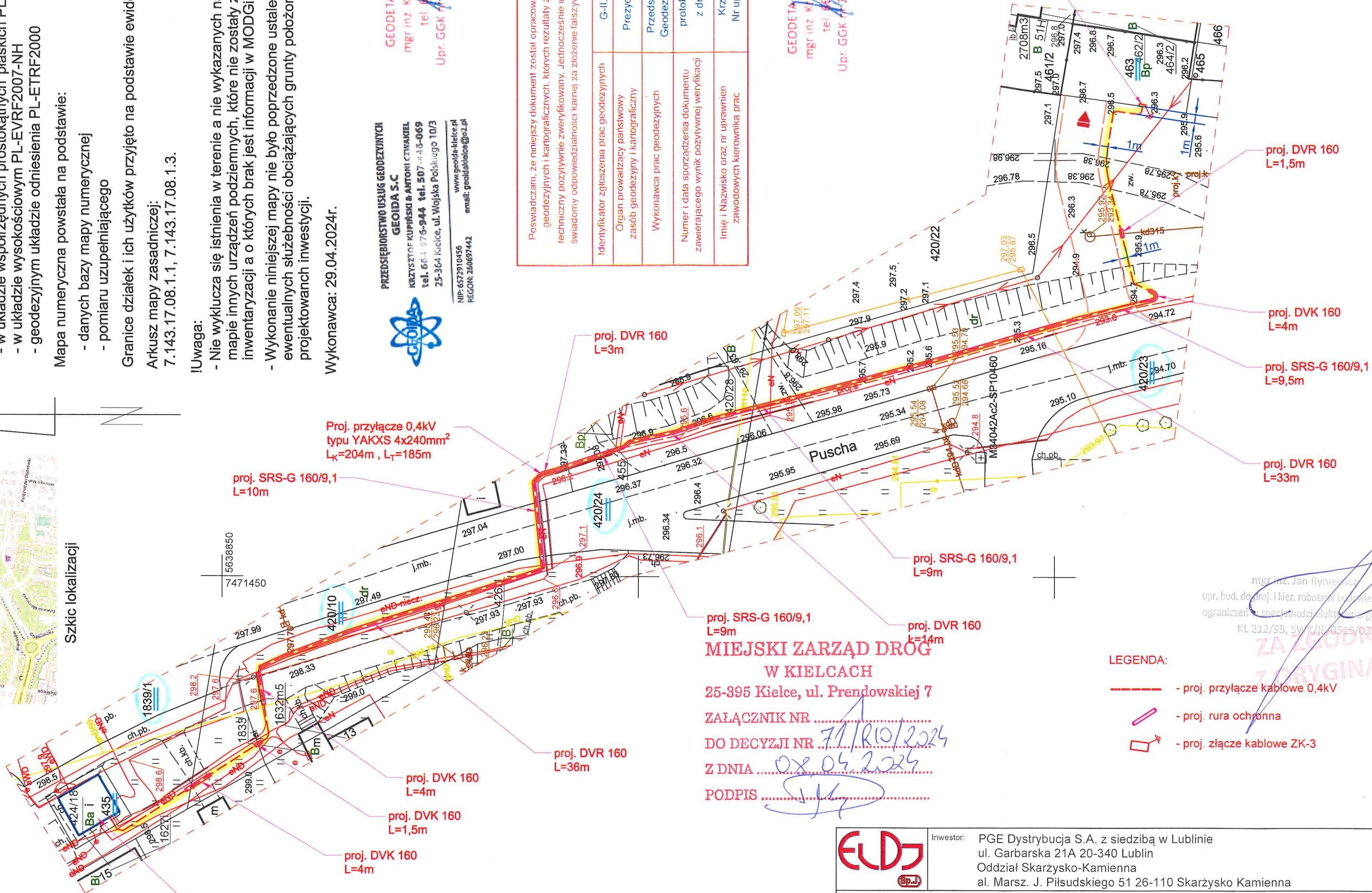

### LEGENDA:

- proj. przyłącze kablowe 0,4kV
- proj. rura ochronna
- proj. złącze kablowe ZK-3

proj. SRS-G 160/9,1 L=9m  
**MIEJSKI ZARZĄD DRÓG  
W KIELCACH**  
25-395 Kielce, ul. Prendowskiej 7  
ZAŁĄCZNIK NR .....  
DO DECYZJI NR .....  
Z DNIA .....  
PODPIS .....

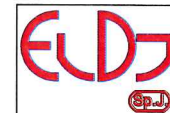

Inwestor: PGE Dystrybucja S.A. z siedzibą w Lublinie  
ul. Garbarska 21A 20-340 Lublin  
Oddział Skarżysko-Kamienna  
al. Marsz. J. Piłsudskiego 51 26-110 Skarżysko Kamienna

Tytuł dok: Część 7. PBW przyłączenie do sieci elektroenergetycznej budynku wielorodzinnego w m. Kielce dz. 463, 464/2, 465, 466 - RE Kielce

Tytuł rys. Projekt zagospodarowania terenu				Podziałka 1:500	Branża: Elektryczna
Opracował:	Data: 05.2024r.	Katarzyna Kotwica		Nr kol. rys.: <b>E-2</b>	
Projektował:		Łukasz Gajda			
Sprawił:		Jan Ryniewicz	KL-212/93		
		Jarosław Kolera	KL-214/93		